

Ohutus kui elustiil

Bert Lõuke

Ksenia Moskvina

31.10.2019



Video:

<https://www.youtube.com/watch?v=sKU7b6UaJsY>

Eestis juhtunud liiklusõnnetused

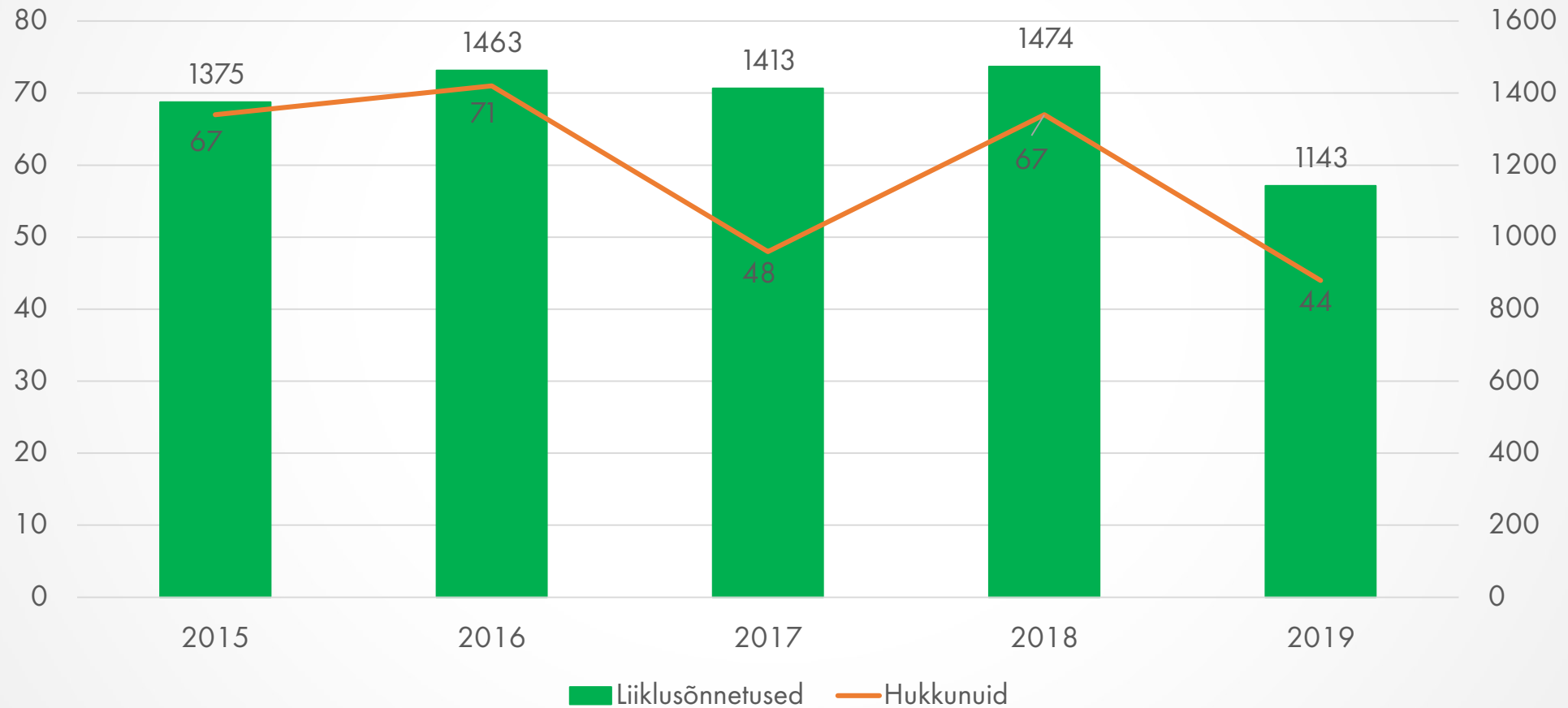

Registreeritud tööõnnetused, 2015-2019

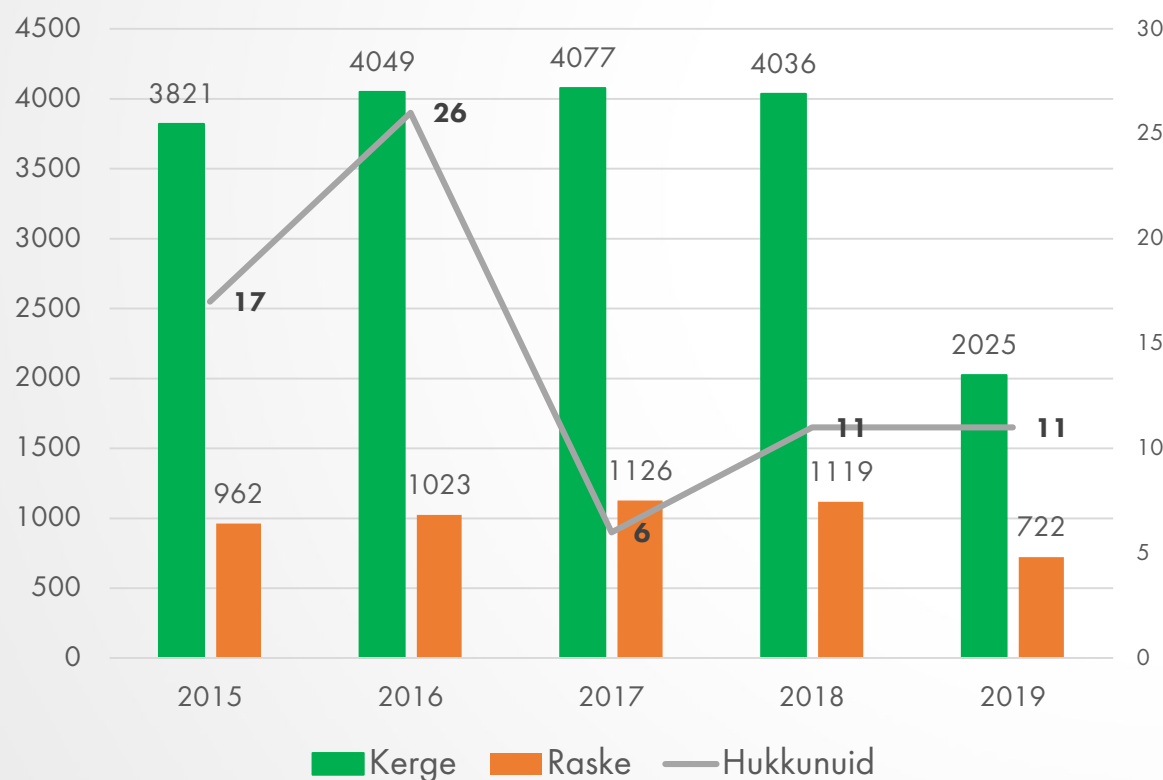

Tööõnnetuste raskusastmed (kontsern)

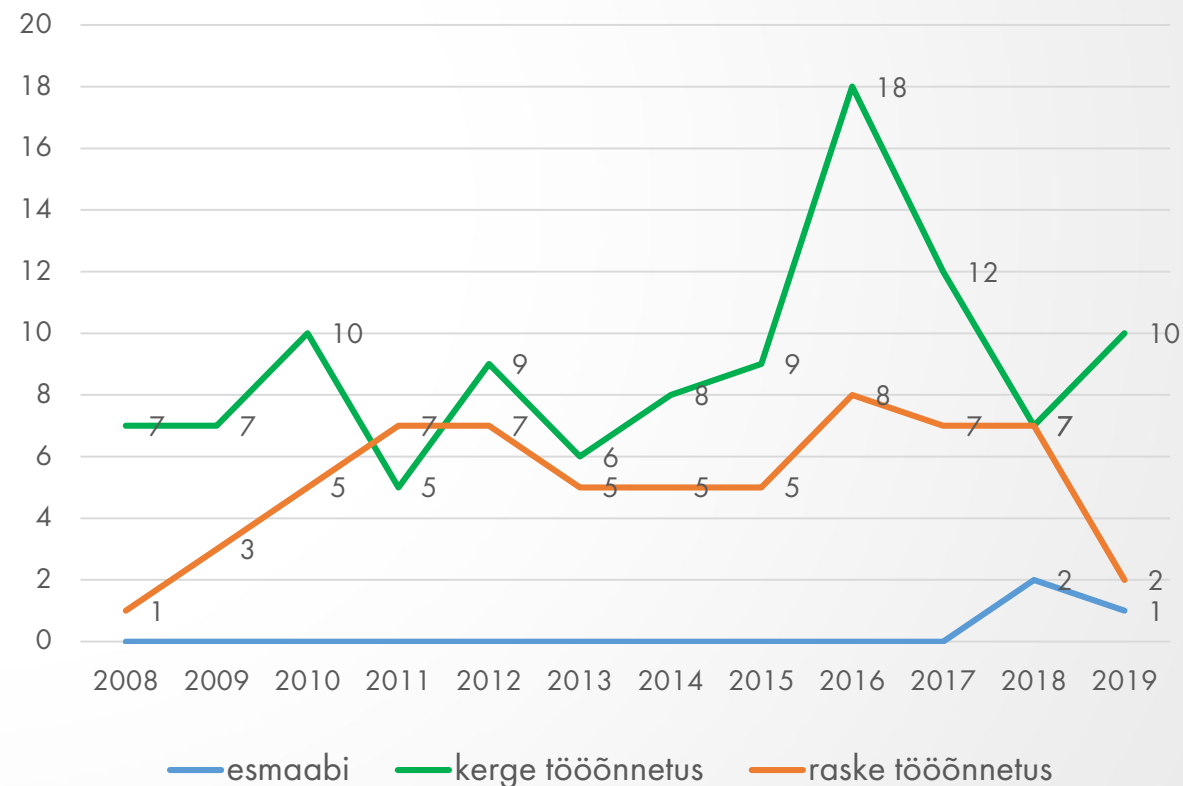

Tööõnnetustes kannatanud

Tööõnnetuste peamised põhjused (uurimisraportite alusel):

1. Tööohutusnõuete rikkumine kannatanu poolt
2. Ettevaatamatus
3. Liikumistee või tööruumi mittevastavus nõuetele

Tööõnnetustest kannatanud vanuse lõikes
2015-2019 (kontsern)

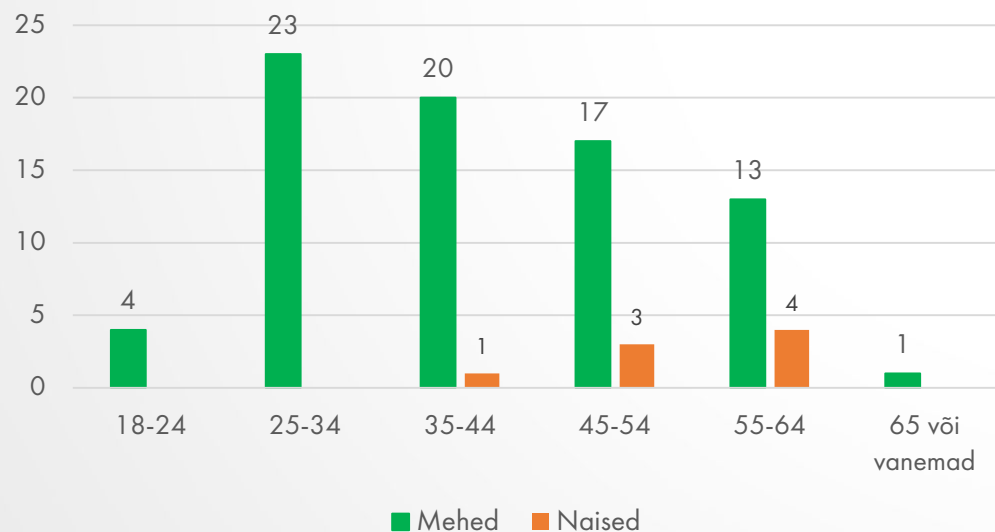

Tööõnnetustes kannatanud vanuse lõikes
ning vanusegrupi osakaal töelistest

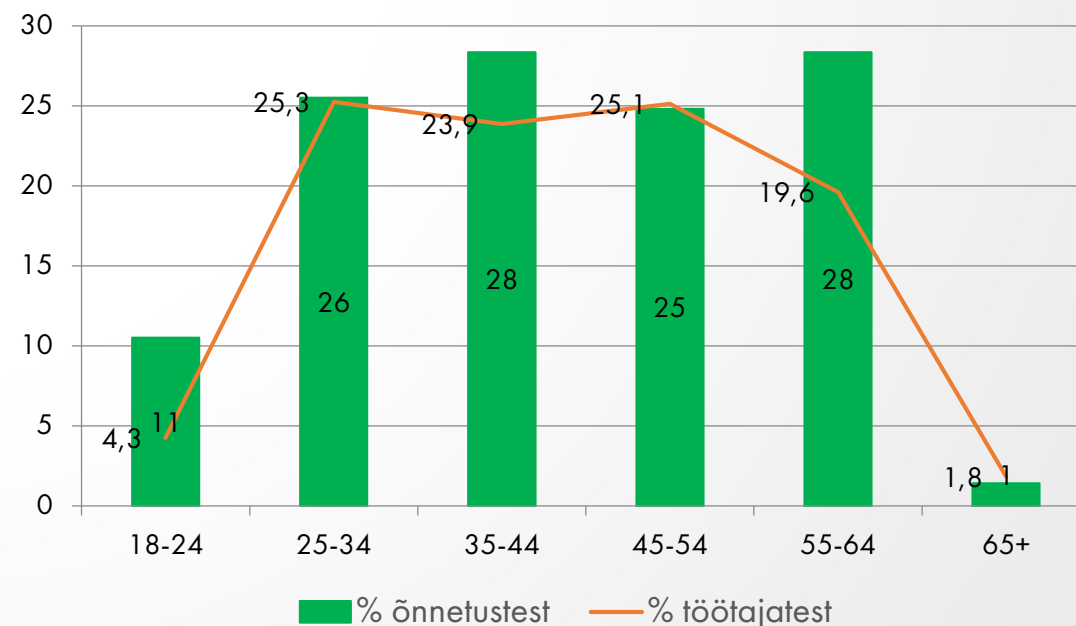

Ohuolukorrad

11% ohtlik käitumine ja 89% ohtlikud tingimused

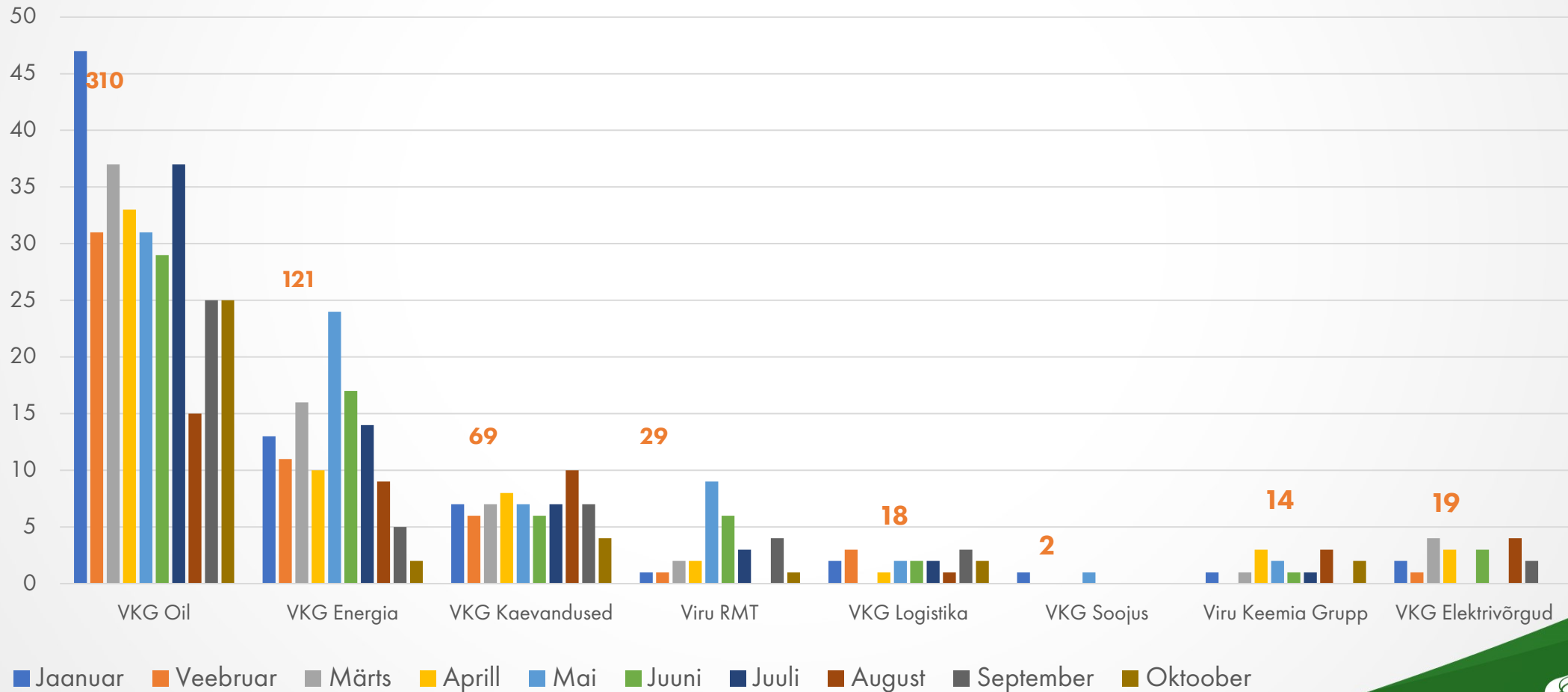

Mõtle ohutusele ka tööväliselt

- 9 hukkunuga õnnetust 10st juhtub tööväliselt
- tööväliselt on 20 korda suurem tõenäosus saada haiget

Küsi endalt: kuidas ma toimetan tööväliselt?



Be zero accident minded

- Kõik ohvritega õnnetused on ennetatavad – isikukaitsevahendid, ohtliku käitumise vältimine, ohutu keskkonna loomine.
- Ohutu keskkond kodus – millal viimati tulekustutit, suitsuandureid kontrollisite, läbipääsud puhtad, libeduse tõrje jne.
- Ohtlik käitumine – turvalised töövõtted ka tööväliselt, kiiruse ületamine, mobiili kasutamine autoga sõites jne.



Politsei tabas 14 joobes sõidukijuhti



Lauluväljakul hukkus vastu posti sõitnud jalgrattur



FOTOD | Muhus hukkus tulekahjus laps



www.DELFI.ee

FOTOD | Jõhvi bussijaamas kukkus kohtumiseks, kaks ehitajat sai vigi (84)

www.DELFI.ee

Traagiline päev liikluses: õnnetusi ja sai vigi viis inimest (12)

www.DELFI.ee

VIDEO
Viljandi alla jäi

Riho Nagel
reporter-toime

Traagiline õnnetus Kakumäel: mis põhjustas kahe väikese tüdruku surma oma kodus? (36)

Õhtuleht, 15. oktoober 2018, 14:54

Jaga:

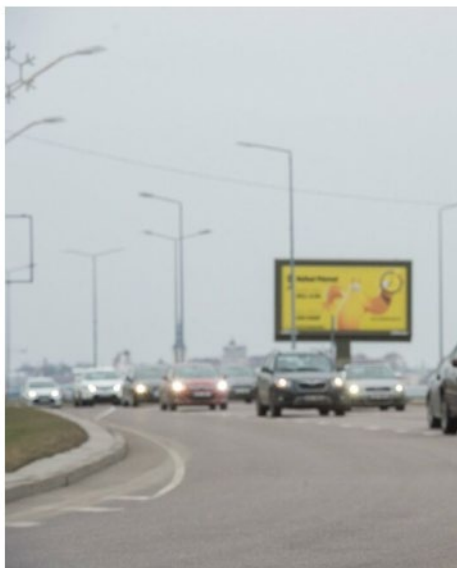



<input checked="" type="checkbox"/>	<input type="checkbox"/>	<input checked="" type="checkbox"/>	<input checked="" type="checkbox"/>	<input checked="" type="checkbox"/>	<input checked="" type="checkbox"/>
Magamistuba		Vannituba			
<input checked="" type="checkbox"/>	<input checked="" type="checkbox"/>	<input checked="" type="checkbox"/>	<input checked="" type="checkbox"/>	<input checked="" type="checkbox"/>	<input checked="" type="checkbox"/>
Magamistuba	Elutuba	Köök			



VINGUGAAS (CO)
ON
LÖHNATU
MAITSETU
VÄRVITU



Tööväliline ohutus

Kontsernis kasutusel olevad ennetusmeetmed

ELUPÄÄSTVAD REEGLID ЖИЗНЕННО ВАЖНЫЕ ПРАВИЛА

KUI OLED MEIE TÖÖTAJA, ALLTÖÖVÕTJA VÕI KÜLASTAJA PEAD TÄITMA ELUPÄÄSTVAID REEGLI!
ВСЕ НАШИ РАБОТНИКИ, ПОДРЯДЧИКИ И ПОСЕТИТЕЛИ ОБЯЗАНЫ СОБЛЮДАТЬ ЖИЗНЕННО ВАЖНЫЕ ПРАВИЛА.
Every our employee, contractor and visitor must follow the life-saving rules!

! ENNE TÖÖ ALUSTAMIST VEENDU, ET SEE ON OHUTU! KUI TÖÖTINGIMUSED JA KÄITUMINE EI OLE OHUTUD, SIIS LÕPETA TÖÖ.

ДО НАЧАЛА ВЫПОЛНЕНИЯ РАБОТ УБЕДИСЬ, ЧТО ЭТО БЕЗОПАСНО! ЕСЛИ УСЛОВИЯ ТРУДА И ПОВЕДЕНИЕ НЕ БЕЗОПАСНЫ, ПРЕКРАТИ РАБОТУ.
Before you start working make sure it is safe! If working conditions are not safe stop working.

✓ ERITÖID TÖÖSTA AINULT KEHTIVA LOA ALUSEL! СПЕЦРАБОТЫ ВЫПОЛНЯЙ ЛИШЬ НА ОСНОВАНИИ ДЕЙСТВУЮЩЕГО РАЗРЕШЕНИЯ!
Special works may only be performed based on a current permission!

🚶 KÕRGUSTES TÖÖTAMISEL KASUTA KUKKUMISKAITSEVAHENDEID! ПРИ РАБОТЕ НА ВЫСОТЕ ИСПОЛЪЗУЙ СРЕДСТВА ЗАЩИТЫ ОТ ПАДЕНИЯ!
Working at elevations use fall arresters!

🧤 VEENDU ALATI, ET SEADMED JA TÖÖVAHENDID ON KORRAS! ВСЕГДА УБЕЖДАЙСЯ, ЧТО ОБОРУДОВАНИЕ И СРЕДСТВА ТРУДА В ПОРЯДКЕ!
Make always sure equipment and operating facilities are in good order!

⚡ TURVASEADMETE JA AVARIAIKAITSEMETE VÄLJÄLÜLITAMISEKS PEAB OLEMA VORMISTATUD SEADME JUHATAJA KIRJALIK LUBA. ДЛЯ ОТКЛЮЧЕНИЯ ОБОРУДОВАНИЯ БЕЗОПАСНОСТИ И АВАРИЙНОЙ ЗАЩИТЫ ДОЛЖНО БЫТЬ ОФОРМЛЕНО ПИСЬМЕННОЕ РАЗРЕШЕНИЕ НАЧАЛЬНИКА УСТАНОВКИ.
To switch off protective equipment and emergency protection, a written permit of unit chief must be available.

🚧 TEOSTA TÕSTETÖÖD OHUTULTI ÄRA LIIGU KOORMA ALL VÕI OHUTSOONIS! ПОДЪЕМНЫЕ РАБОТЫ ВЫПОЛНЯЙ БЕЗОПАСНО! НЕ ПЕРЕДВИГАЙСЯ ПОД ГРУЗОМ ИЛИ В ЗОНЕ ОПАСНОСТИ!
Perform lifting works safely! Keep clear of the load and don't move around in hazardous areas!

🧢 KASUTA ETTEENÄHTUD ISIKUKAITSEVAHENDEID! ИСПОЛЪЗУЙ ПРЕДУСМОТРЕННЫЕ СРЕДСТВА ИНДИВИДУАЛЬНОЙ ЗАЩИТЫ!
Use provided personal protective equipment!

🚫 ÄRA VIIBI TÖÖL ALKOHOLI-, NARKOOTILISES VÕI TOKSILISES JOOBES VÕI PSÜHNHOTROOPSE AINE MÕJU ALL! НЕ НАХОДИСЬ НА РАБОТЕ В АЛКОГОЛЬНОМ, НАРКОТИЧЕСКОМ ИЛИ ТОКСИЧЕСКОМ ОПЬЯНЕНИИ ИЛИ ПОД ВОЗДЕЙСТВИЕМ ПСИХОТРОПНЫХ ВЕЩЕСТВ!
At work don't be under the influence of alcohol, impaired by drugs or under toxicological effect, or psychotropics!

🚫 ÄRA SUITSETA VÄLJASPOOL ETTEENÄHTUD SUITSETAMISALASID! НЕ КУРИ ЗА ПРЕДЕЛАМИ СПЕЦИАЛЬНО ОТВЕДЕННЫХ ДЛЯ ЭТОГО ЗОН.
Smoking outside specified places is not allowed!

MÄRKAD RIKKUMIST, ANNA TEADA!

- oma juhile ja/või töökeskkonna spetsialistile
- isidetud vkirjalik teavitamisvorm [infokasti](mailto:infokasti@vkg.ee)
- elektrooniline vorm "Teata ohust!" kodulehel www.vkg.ee
- e-posti tto@vkg.ee

ЗАМЕТИЛ НАРУШЕНИЕ, СООБЩИ!

- Своему руководителю и/или специалисту по рабочей среде
- Письменная форма оповещения в ящик обратной связи
- Электронная форма на www.vkg.ee
- На электронный адрес tto@vkg.ee

VKG
VIRU KEEMIA GRUPP



- Elupäästvad reeglid
- Ohuolukordade register
- Tööõnnetuste põhjuste uurimine

VKG
VIRU KEEMIA GRUPP

Elevant elutoas



Täname tähelepanu eest!

